



LICEU FRANCO-BRASILEIRO DE SÃO PAULO
LYCÉE PASTEUR

Professora: Ana Paula Inacio

S.P. 18/08/2020

Matéria: Francês

Aluno(a): _____ N° _____

Nota:

Valor:

ass. Prof.

Turma:

Dites dans des petits mots comment sont vos activités à l'école actuellement. Enregistrez cette vidéo et envoyez-la sur la plateforme Plurall.



LICEU FRANCO-BRASILEIRO DE SÃO PAULO
LYCÉE PASTEUR

Professora: Ana Paula Inacio

S.P. 19/08/2020

Matéria: Francês

Aluno(a): _____ Nº _____

Nota:

Valor:

ass. Prof.

Turma:

Écrivez un tout petit texte pour raconter les principales différences entre l'école d'avant et celle d'aujourd'hui :



LICEU FRANCO-BRASILEIRO DE SÃO PAULO
LYCÉE PASTEUR

Nota:

Valor:

ass. Prof.

Turma:

Professora: Ana Paula Inacio

S.P. 20/08/2020

Matéria: Francês

Aluno(a): _____ N° _____

Réalisez les opérations mathématiques suivantes en ligne :

https://www.mathematiquesfaciles.com/addition-et-soustraction_2_43718.htm



Professora: Ana Paula Inacio

S.P. 21/08/2020

Matéria: Francês

Aluno(a): _____ N° _____

Nota:

Valor:

ass. Prof.

Turma:

COLORIAGE MAGIQUE

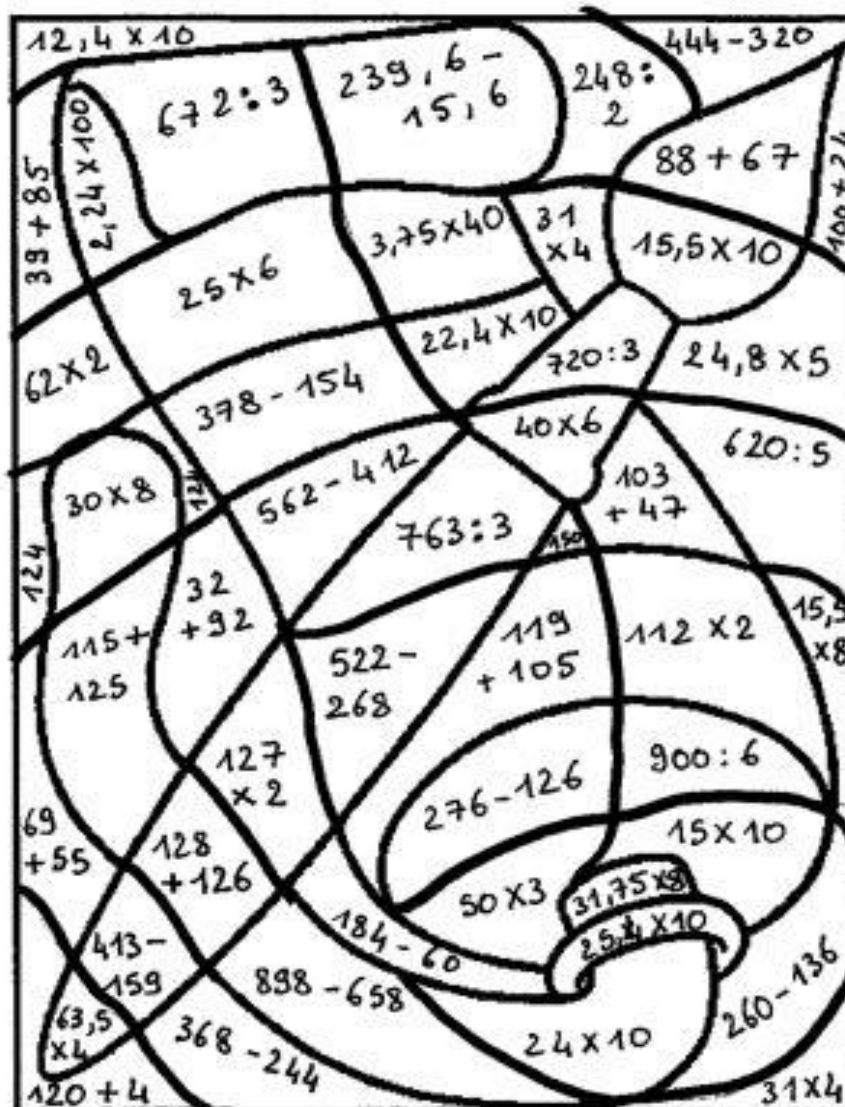

150 : bleu

240 : rouge

224 : vert

254 : noir

155 : marron

124 : jaune