

90 ANOS
ENSINANDO
GERAÇÕES

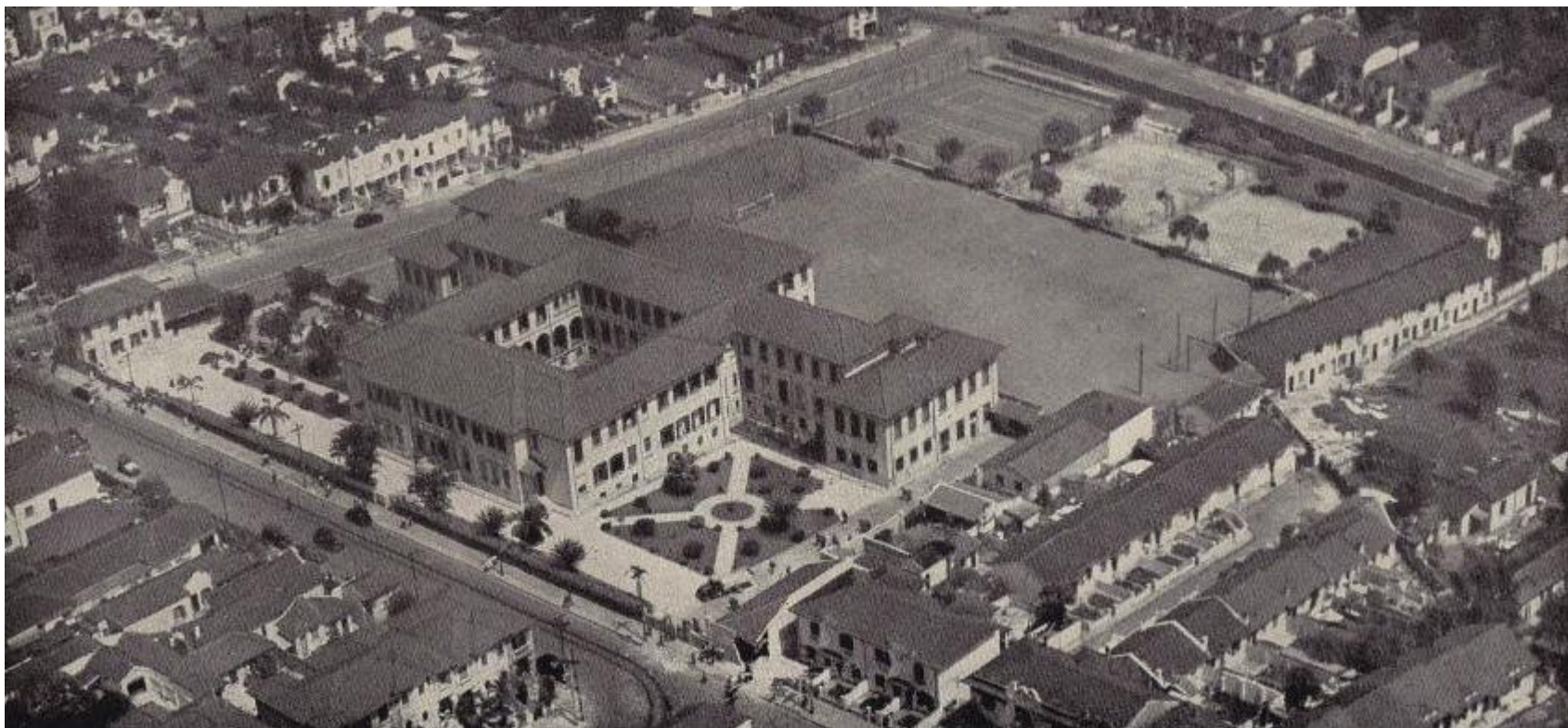

LICEU PASTEUR
Ensino Médio, Fundamental e Infantil

Apresentação sobre
a 3ª Série do Ensino
Médio em 2014



Roteiro da Apresentação:

- Grade Curricular em 2014
- Premiação pelo Desempenho Individual no ENEM de 2014
- Programa de Mentoria
- Formatura em 2014

Grade Curricular em 2014



Em 2014, a 3ª Série do Ensino Médio conclui o Curso Regular do Sistema Anglo de Ensino ao final do primeiro semestre. No segundo semestre, será feita uma revisão de toda a matéria. Dessa forma, cada semestre terá uma característica própria:

- Primeiro semestre - por ainda fazer parte do Curso Regular, a carga horária será igual à das 1ª e 2ª Séries, ou seja, com aulas pela manhã e às terças e quintas-feiras à tarde.
- Segundo semestre - será utilizado o material Nova Faraday para se fazer a revisão no período da manhã. Período Integral para quem quiser se preparar melhor para os exames vestibulares e para o ENEM aqui no Liceu. Nas aulas da tarde haverá um trabalho mais forte no desenvolvimento de habilidades e competências.
- Quem estiver fazendo cursinho pré-vestibular será dispensado das aulas à tarde.

| 3ª SÉRIE DO ENSINO MÉDIO EM 2014 - parte da manhã | | |
|--|-----------------------|----------------------------|
| | 1º semestre - Regular | 2º semestre - Nova Faraday |
| | | |
| Aulas até 12h40 | | |
| Português (Gramática, Literatura, Texto e Redação) | 5 | 6 |
| Inglês | 1 | 1 |
| Educação Física | 1 | 0 |
| Matemática | 5 | 5 |
| Física | 4 | 4 |
| Química | 4 | 4 |
| Biologia | 4 | 4 |
| Geografia | 3 | 3 |
| História | 3 | 3 |
| Total | 30 | 30 |
| Educação Física (7ª aula) | | 1 |

| 3ª SÉRIE DO ENSINO MÉDIO EM 2014 - 1º semestre | | |
|---|--------------------------------------|---|
| | Regular - manhã (aulas até 12h40) | Regular – tarde (3 ^{as} e 5 ^{as} feiras) |
| Português (Gramática, Literatura, Texto e Redação) | 5 | 2 |
| Inglês | 1 | 2 |
| Educação Física | 1 | |
| Matemática | 5 | |
| Física | 4 | |
| Química | 4 | |
| Biologia | 4 | |
| Geografia | 3 | 2 |
| História | 3 | 2 |
| Total | 30 | 8 |

| 3ª SÉRIE DO ENSINO MÉDIO EM 2014 - 2º semestre | | |
|---|-----------------|-------------------------------------|
| | Regular - manhã | Integral - tarde (de 2ª a 6ª feira) |
| Português (Gramática, Literatura, Texto e Redação) | 6 | 5 |
| Inglês | 1 | 1 |
| Educação Física | 0 | 0 |
| Matemática | 5 | 4 |
| Física | 4 | 2 |
| Química | 4 | 2 |
| Biologia | 4 | 2 |
| Geografia | 3 | 2 |
| História | 3 | 2 |
| Total | 30 | 20 |
| Educação Física (7ª aula) | 1 | |

Horários das aulas (1º e 2º semestres).

| AULAS PELA MANHÃ | | |
|-------------------------|--------|-------|
| DE 2ª A 6ª FEIRA | Início | Final |
| 1ª, 2ª e 3ª aulas: | 07h20 | 09h50 |
| Intervalo: | 09h50 | 10h10 |
| 4ª, 5ª e 6ª aulas: | 10h10 | 12h40 |
| 7ª aula: | 12h40 | 13h10 |

| AULAS À TARDE | | |
|---------------------------------|--------|-------|
| | Início | Final |
| 7ª e 8ª aulas (de 45 minutos): | 13h50 | 15h20 |
| Intervalo: | 15h20 | 15h40 |
| 9ª e 10ª aulas (de 45 minutos): | 15h40 | 17h10 |

| SIMULADOS INTERNOS (para todos) | | |
|--|--------|-------|
| SÁBADO | Início | Final |
| Até 4 vezes por semestre: | 09h00 | 12h00 |

Os valores das mensalidades para 2014 ainda não foram definidos.

No 1º semestre todos os alunos da 3ª Série do Ensino Médio estarão automaticamente matriculados no Período Regular.

Na passagem do 1º para o 2º semestre, haverá a opção do Período Integral, cuja diferença de valor em relação ao Período Regular permanece igual à atual. Para formar uma turma de Período Integral, é preciso haver pelo menos 6 alunos matriculados.

O Calendário de 2014 ainda não foi definido (questão da Copa).

Aulas à tarde no 1º semestre:

- Presença obrigatória nessas aulas. Elas serão classificadas como Projetos Pedagógicos de cada disciplina.
- Os alunos que começarem a fazer cursinho no 1º semestre poderão ser dispensados delas.
- Não haverá avaliações na parte da tarde.
- As aulas de História e Geografia terão forte conteúdo de Filosofia e Sociologia.
- As aulas de Português serão fortemente voltadas para a prática da Redação.

Aulas de Inglês:

- Parceria com a Cultura Inglesa - Inglês para Vestibular, à exceção das aulas de Inglês da opção do Integral (no 2º semestre à tarde).

Comparações entre nosso Período Integral e cursinhos:

- Nos últimos anos, houve uma queda sensível dos alunos que fazem cursinho enquanto cursam a 3ª Série do Ensino Médio. O próprio Anglo diz que a tendência é que a 3ª Série tenha uma carga horária superior às 30 aulas semanais.
- Maior eficiência no aproveitamento do tempo. No Liceu, as aulas da tarde terão um forte trabalho no desenvolvimento de habilidades e competências, complementares com a revisão feita na parte da manhã. No cursinho, espera-se certa repetição de conteúdo em relação à revisão feita de manhã no Liceu.
- Ambiente com o qual os alunos já estão familiarizados.
- Maior atenção da parte dos professores, uma vez que o número de alunos em sala de aula é bem menor do que nos cursinhos.
- Menos *stress* com deslocamentos até o cursinho.
- Melhor relação custo-benefício.

Outras informações para 2014:

- Os horários e os professores das disciplinas são definidos no início do ano.
- Tanto no 1º como no 2º semestre, não há avaliação valendo nota nas aulas da parte da tarde, mas haverá controle de frequência. Os alunos que estiverem matriculados em cursinhos pré-vestibulares deverão entrar em contato com a Secretaria para serem dispensados das aulas à tarde a partir do início das aulas nesses cursinhos.
- Em alguns sábados, há os Simulados do Liceu, elaborados por nossos professores e abertos para toda a 3ª Série. Só poderão melhorar ou deixar inalterada a nota de cada disciplina e não serão marcados em dias de evento, feriados e época de provas.
- A classe escolhe se participa ou não das Feiras.

Desde 2013, há um novo sistema de notas. Até à 2ª Série do E.M., a Média Final é:

$$\bar{M} = \frac{N_1 + N_2 + N_3 + N_4 + N_5}{5}$$

Onde N_5 é uma nova prova, aplicada no fim do ano, que abrange toda a matéria dada no ano.

Para os alunos da 3ª Série do Ensino Médio, a Média é:

$$\bar{M} = \frac{N_1 + N_2 + N_3 + N_4}{4}$$

Permanecem a média 5,0 para a aprovação, os Conselhos de Classe e o limite máximo de três disciplinas na Recuperação. Em caso de Recuperação, a Média será:

$$\bar{M} = \frac{\frac{(N_1 + N_2 + N_3 + N_4)}{4} + N_5}{2}$$

Premiação pelo Desempenho no ENEM em 2014



Apresentação das notas no site do ENEM:

Educação
Ministério da Educação

INEP Instituto Nacional de Estudos e Pesquisas Educacionais Anísio Teixeira

enem
EXAME NACIONAL DO ENSINO MÉDIO

Nº de inscrição: [REDACTED]

Nome: [REDACTED]

CPF: [REDACTED]

| Prova | Nota | Presença |
|---|-------|----------|
| Linguagens, Códigos e suas Tecnologias | 618.8 | Presente |
| Matemática e suas Tecnologias | 722.9 | Presente |
| Ciências Humanas e suas Tecnologias | 656.7 | Presente |
| Ciências da Natureza e suas Tecnologias | 625.6 | Presente |
| Redação | 850.0 | Presente |

[Alterar dados para contato](#)

Imprimir **Sair**

Copyright MEC - INEP - Instituto Nacional de Estudos e Pesquisas Educacionais Anísio Teixeira

Cálculo da Média do ENEM:

$$\text{Média Ponderada} = \frac{\text{Prova Objetiva} + \text{Redação}}{2}$$

Onde:

$$\begin{aligned} \text{Prova Objetiva} = & (\text{Linguagens, Códigos e suas Tecnologias} + \\ & + \text{Matemática e suas Tecnologias} + \\ & + \text{Ciências Humanas e suas Tecnologias} + \\ & + \text{Ciências da Natureza e suas Tecnologias}) / 4 \end{aligned}$$

(Nas últimas edições as notas foram de 0 a 1.000)

Premiação por aluno(a):

$$\text{Prêmio} = \frac{(\text{Média Ponderada} - 650) \times \text{R}\$7.840,00}{350}$$

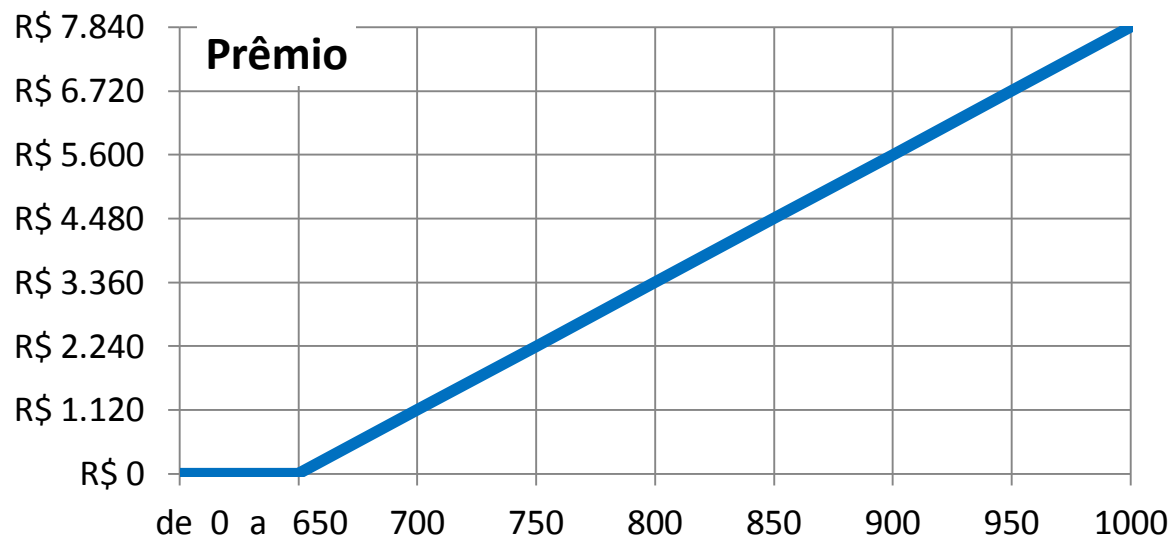

Algumas informações e cálculos sobre a premiação:



- Essa premiação refere-se ao ENEM que será aplicado no 2º semestre de 2014.
- A premiação será dada a quem tiver uma Média Ponderada acima de 650 pontos.
- 100 pontos a mais (10% da nota) em uma das provas objetivas podem significar R\$280,00 a mais de prêmio.
- 100 pontos a mais na nota da Redação podem valer R\$1.120,00 a mais de prêmio.
- Para quem conseguir 800 pontos na Redação, bastará ter uma média acima de 500 nas demais provas para começar a ganhar o prêmio.

Condições para receber o prêmio:

- Não ocorrer cancelamento ou anulação do ENEM 2014.
- Conseguir Média Ponderada acima de 650 (ou 65% de aproveitamento, caso mude o sistema de pontuação).
- Terminar a 3ª Série do Ensino Médio no Liceu Pasteur - Unidade Mayrink em 2014.
- Estar registrado(a) no ENEM 2014 como aluno(a) do Liceu Pasteur - Unidade Mayrink.
- Não ter pendências financeiras com o Liceu Pasteur ao final de 2014.
- Requerer o prêmio em até dois meses a partir da divulgação das notas do ENEM.
- Autorizar o Liceu Pasteur a acessar as notas do(a) aluno(a) no portal do ENEM, e passar as informações necessárias para que a escola faça esse acesso.

Do recebimento do prêmio:

- O prêmio será pago em 2015, em até 10 dias a contar do encerramento do prazo concedido para a solicitação do prêmio.
- O prêmio será pago na Tesouraria ao responsável financeiro do(a) aluno(a).
- O prêmio está sujeito a uma alíquota de Imposto de Renda, que será paga na fonte pelo Liceu Pasteur.
- O responsável financeiro deverá declarar o recebimento do prêmio na Declaração de Imposto de Renda, no ano seguinte, em “Rendimentos Sujeitos à Tributação Exclusiva/Definitiva”, na linha 8 “Outros Rendimentos recebidos pelo titular”.

| | | |
|---|---|--|
| 06. Rendimentos de aplicações financeiras |  | 0,00 |
| 07. Rendimentos recebidos acumuladamente | | 0,00 |
| 08. Outros rendimentos recebidos pelo Titular (especifique) | <input type="text"/> |  0,00 |
| 09. 13º salário recebido pelos dependentes | | 0,00 |

Programa de Mentoria



O que é um mentor? Na obra *Odisséia*, de Homero, Mentor trabalhava como mestre e conselheiro de Telêmaco, filho de Odisseu, rei de Ítaca, enquanto este estava na frente de batalha da Guerra de Tróia.

Exemplos famosos de mentoria:
Sócrates e Platão, Haydn e Beethoven,
Freud e Jung.

Nas últimas décadas, a mentoria tem sido utilizada com frequência cada vez maior em universidades e empresas.

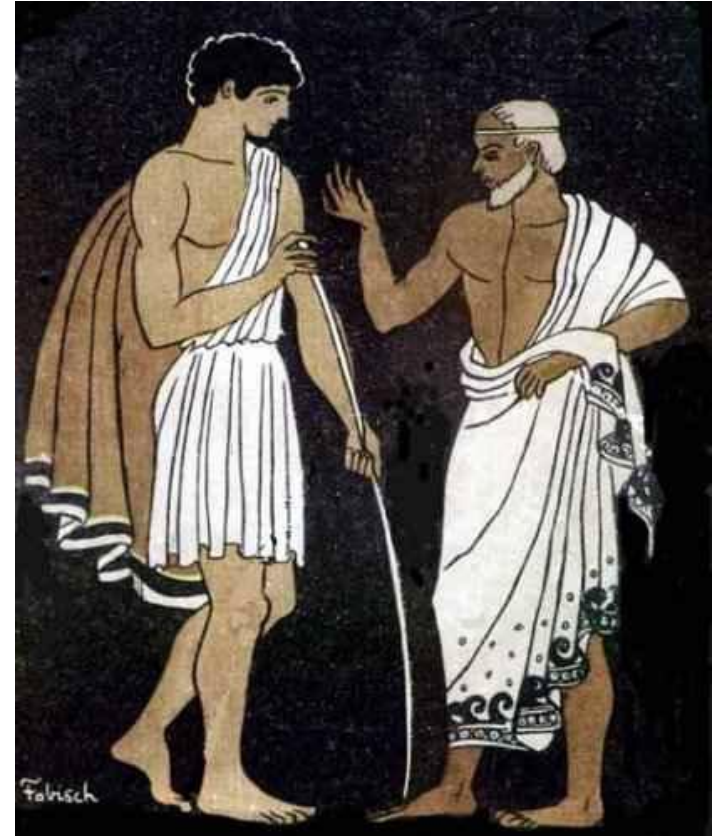

Com sua experiência, o mentor ajuda o mentoreado a adquirir conhecimento e a procurar novas formas para encarar seus desafios.

A mentoria costuma ser oferecida em momentos decisivos nas vidas das pessoas, como em graduações ou promoções.

A relação entre mentor e mentoreado deve ser voluntária. O mentor deve se importar com seu mentoreado, e este deve ter entusiasmo para aproveitar o que o mentor tem para lhe oferecer.

Atividades que podem ser exercidas por um mentor: colaborar, encorajar, desenvolver, supervisionar.

Objetivo: ajudar o aluno a refletir e a procurar informações a respeito da carreira que ele pretende seguir.

A mentoria é oferecida, em caráter opcional, aos alunos que estão cursando o 2º semestre da 2ª Série do Ensino Médio, e dura até o final do 1º semestre da 3ª Série. Os mentores escolhidos sempre são professores do Liceu Pasteur. Nem todos os professores têm disponibilidade para participar desse programa, por isso pedimos aos alunos que indiquem até cinco professores, pela ordem de preferência, que eles gostariam que fossem seus mentores.

As reuniões entre o mentor e o mentoreado ocorrem na escola, e os horários são estabelecidos em comum acordo entre ambos. Recomendamos uma reunião de 50 minutos por mês.

Formatura



No final de todos os anos, há no Liceu a cerimônia de encerramento do ano letivo, na qual os alunos da 3ª Série do Ensino Médio são convidados a celebrar o final de um importante ciclo de suas vidas.

Essa cerimônia faz parte do calendário oficial da escola.

A escola deseja que todos os alunos da 3ª Série, e seus familiares, participem desse evento, porém a presença não é obrigatória.

A data costuma ser marcada na última semana do ano letivo, porém pode ser alterada em função de datas de exames vestibulares ou de algum evento organizado pela turma.



Obrigado pela atenção!